БИБЛИОТЕКА РОССИЙСКОЙ АКАДЕМИИ НАУК

НАУЧНО-ИССЛЕДОВАТЕЛЬСКИЙ ОТДЕЛ БИБЛИОГРАФИИ И БИБЛИОТЕКОВЕДЕНИЯ

НАУЧНО-ИССЛЕДОВАТЕЛЬСКИЙ ОТДЕЛ РУКОПИСЕЙ

Приглашаем принять участие в научных чтениях

ПРИРОДНЫЕ ОПАСНОСТИ ПРОШЛОГО

ОТ АРХЕОГРАФИИ И БИБЛИОГРАФИИ

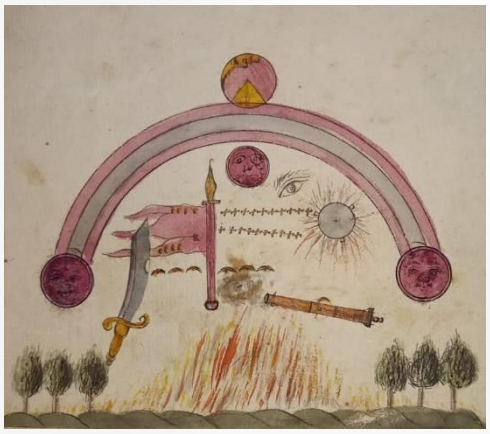

К ЕСТЕСТВЕННО-НАУЧНОМУ ОБЪЯСНЕНИЮ

Научные чтения состоятся **8 июня 2023 г.** в Библиотеке Академии наук в очном и онлайн-формате (видеоконференции). В рамках мероприятия предлагаются к обсуждению следующие вопросы:

— описания природных феноменов в рукописях, архивных документах, опубликованных источниках, периодике, их визуальные описания и художественное воплощение;

— проблемы и варианты поиска, комментирования и библиографирования природных опасностей прошлого;

— междисциплинарное взаимодействие при исследовании природных опасностей прошлого, ценность ретроспективной информации при решении актуальных естественно-научных задач.

Просим присылать заявки на участие **до 15 мая 2023 г.** по электронной почте donotdespair@yandex.ru (Нечаеву Станиславу Юрьевичу).

В заявке необходимо указать фамилию, имя, отчество, ученую степень или звание (при наличии), место работы и должность, контактный *e-mail*, тему научного сообщения и его краткую аннотацию.

Регламент выступления не более 20 минут. Материалы в дальнейшем планируется опубликовать в сборнике научных трудов в форме научной статьи. Срок подачи материалов будет объявлен дополнительно.